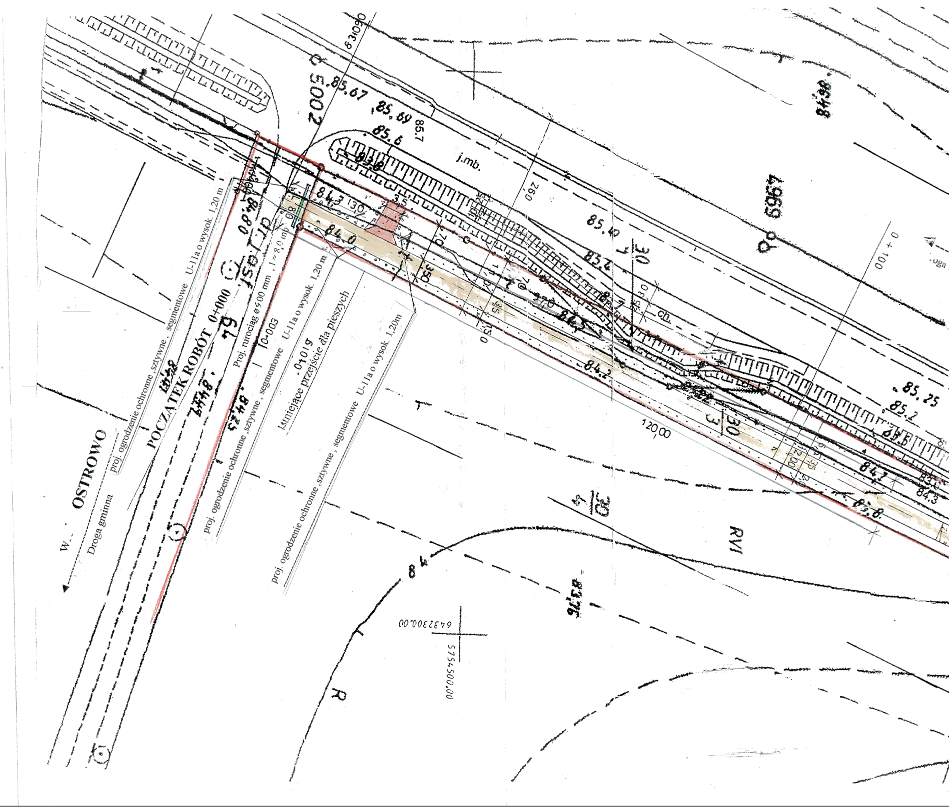
W
OSTROWO
Droga gminna
POCZĄTEK ROBÓT 0+000
proj. ogrodzenie ochronne ,sztywne , segmentowe U-11a o wysok. 1,20 m
Proj. rurociąg ø 500 mm , l = 8,0 mb
proj. ogrodzenie ochronne ,sztywne , segmentowe U-11a o wysok. 1,20 m
Istniejące przejście dla pieszych
proj. ogrodzenie ochronne ,sztywne , segmentowe U-11a o wysok. 1,20m
j.mb.
85.67
85.69
85.6
85.7
85.40
85.4
84.3
84.0
84.2
85.25
85.2
84.3
83.8
84.98
2005
6963
83.96
0 + 100
120,00
260
RVI
R
6432300.00
5754500.00

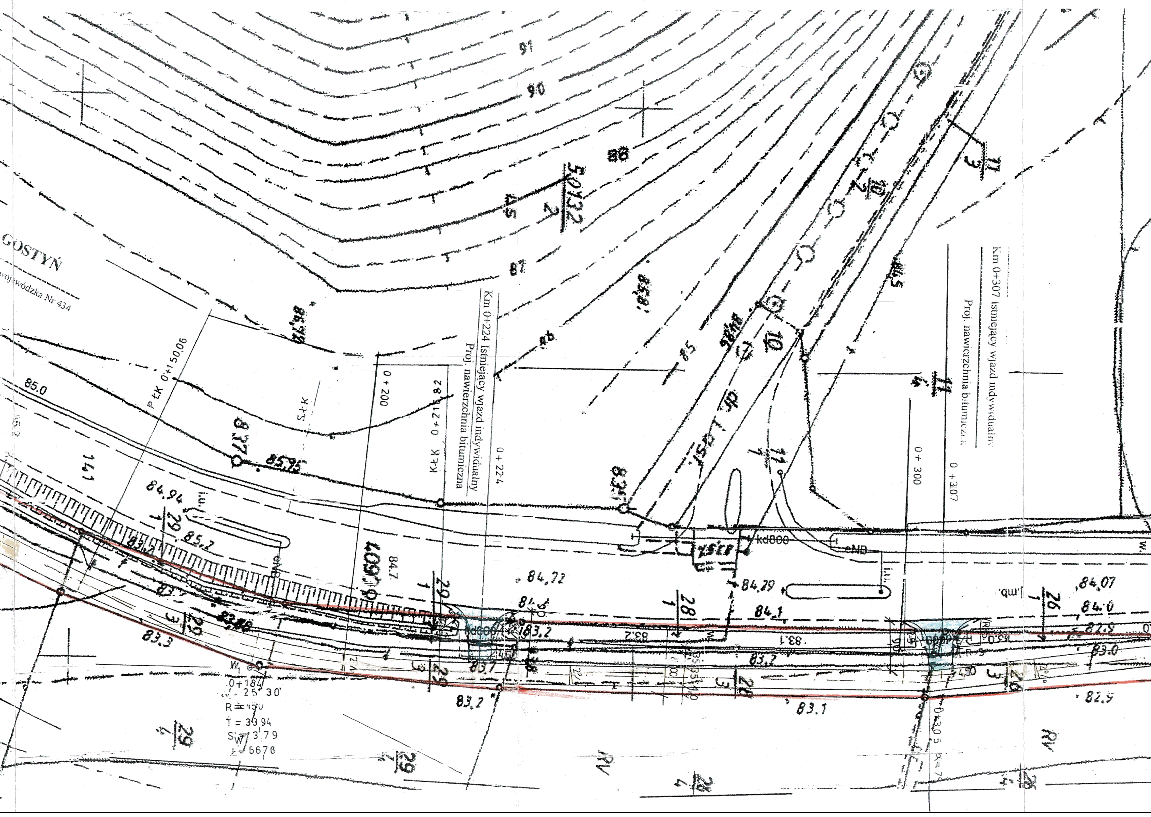
GOSTYŃ
wojewódzka Nr 434
Km 0+224 Istniejący wjazd indywidualny
Proj. nawierzchnia bitumiczna
Km 0+307 istniejący wjazd indywidualny
Proj. nawierzchnia bitumiczna
91
90
88
87
85.0
85,95
84,94
85,2
84,72
84,6
84,29
84,1
84,07
84,0
83,2
83,1
83,0
83,3
82,9
84.7
P ŁK 0+150,06
S ŁK
K ŁK 0+215,82
0 + 200
0 + 224
0 + 300
0 + 307
0+305
kd800
W1
0+184
25 30'
R = 450
T = 33,94
Sw = 3,79
Ł = 66,78
29
28
26
11
10
RV
2%
4,50

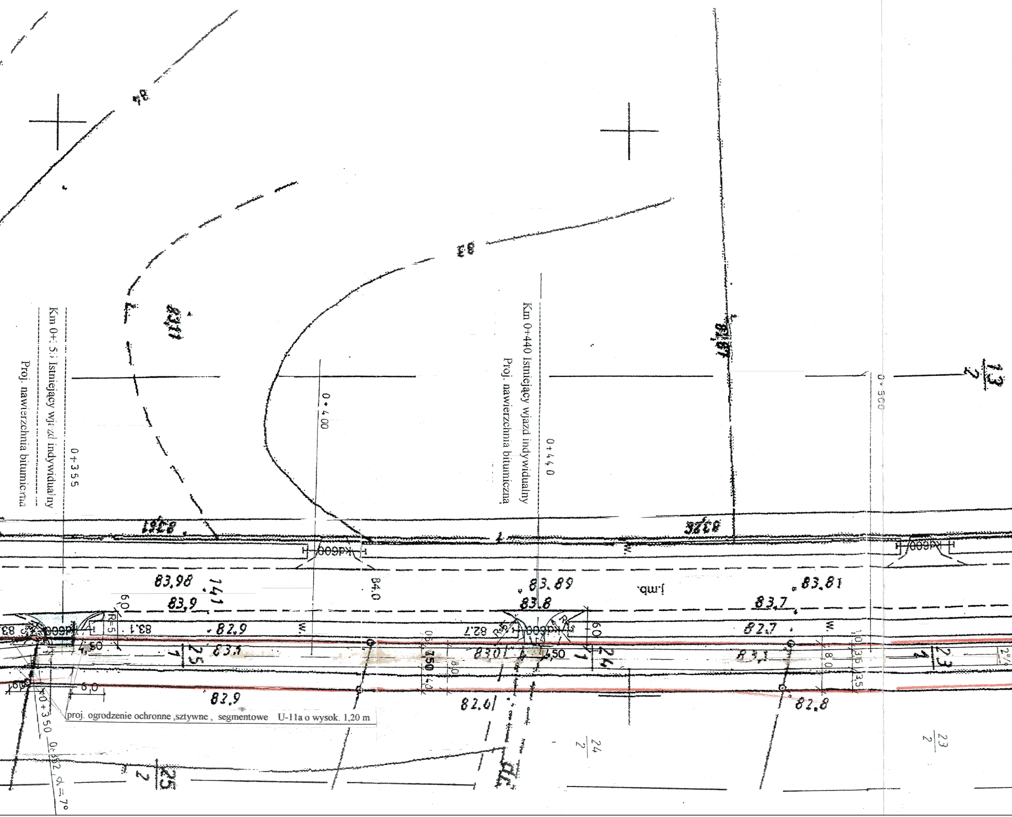
Km 0+ 5: Istniejący wjazd indywidualny
Proj. nawierzchnia bitumiczna
0+355
0+400
Km 0+440 Istniejący wjazd indywidualny
Proj. nawierzchnia bitumiczna
0+440
0+500
13
2
83,11
83,61
83,26
83,81
Kd600
84.0
83,98
141
83,9
83,89
83,8
83,81
83,7
j.mb.
w.
82,9
83.1
R=5
6,0
82.7
82,7
83,1
83,01
4,50
25
24
23
150
6,0
8,0
3,5
2%
83,9
82,01
82,8
0+350
0+332 α = 7°
proj. ogrodzenie ochronne ,sztywne , segmentowe U-11a o wysok. 1,20 m
25
2
24
2
23
2

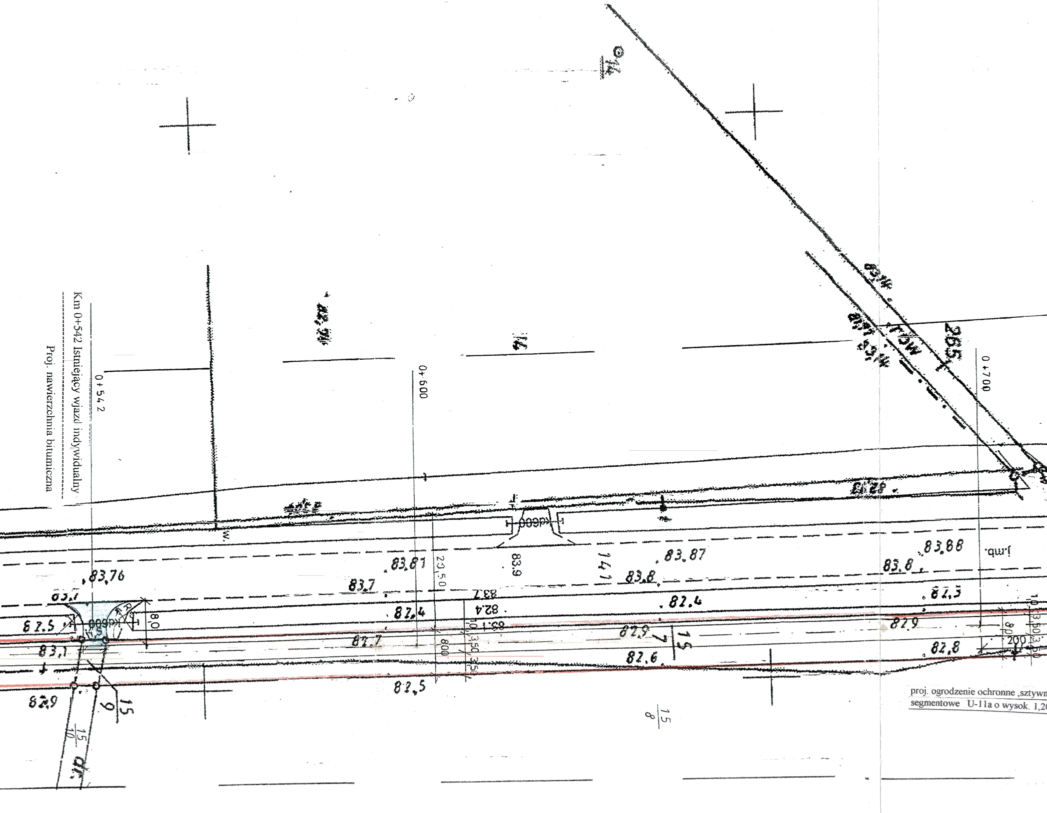
Km 0+542 Istniejący wjazd indywidualny
Proj. nawierzchnia bitumiczna
0+542
0+600
0+700
83,76
83,7
83,81
83,87
83,8
83,88
83,8
29,50
83.9
141
82,4
82,5
82,9
82,8
82,6
82,7
82,5
83,1
82,9
8,0
800
10,35
15
9
15
10
15
8
265
dr.
j.mb.
proj. ogrodzenie ochronne ,sztywn
segmentowe U-11a o wysok. 1,20

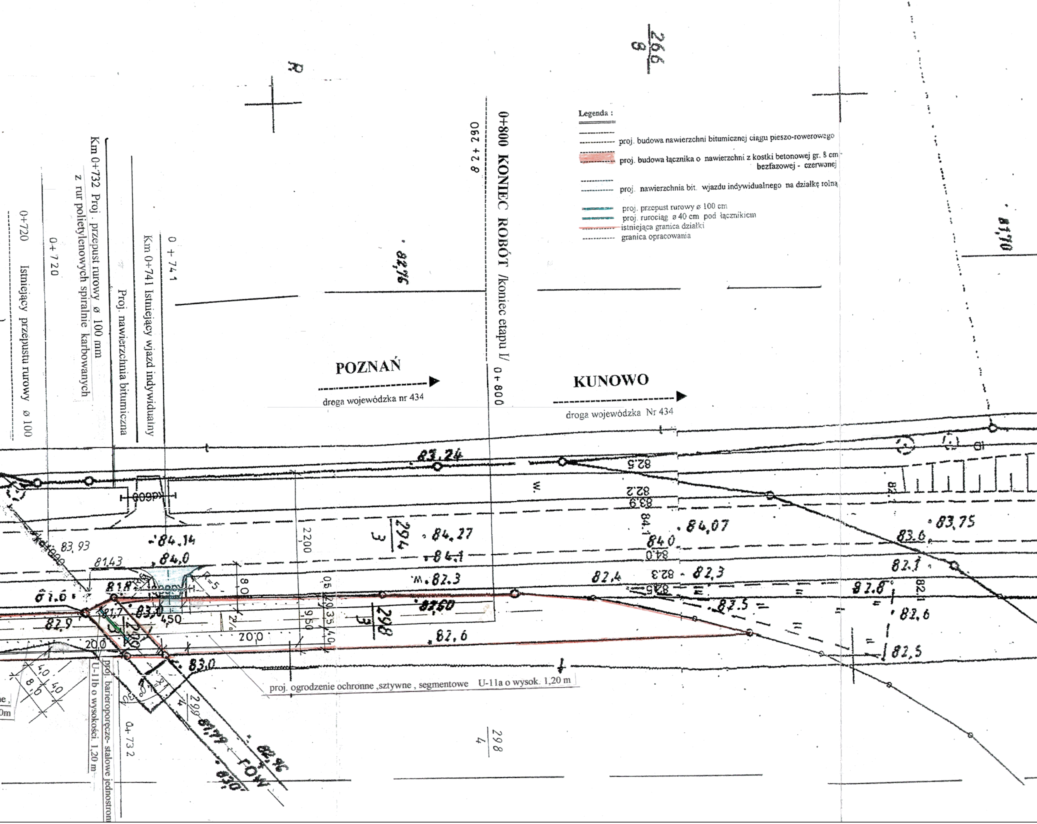

Legenda :
proj. budowa nawierzchni bitumicznej ciągu pieszo-rowerowego
🟥 proj. budowa łącznika o nawierzchni z kostki betonowej gr. 8 cm bezfazowej - czerwonej
proj. nawierzchnia bit. wjazdu indywidualnego na działkę rolną
proj. przepust rurowy ø 100 cm
proj. rurociąg ø 40 cm pod łącznikiem
istniejąca granica działki
granica opracowania
266/9
R
0+800 KONIEC ROBÓT /koniec etapu I/
0+800
82+290
Km 0+741 Istniejący wjazd indywidualny
0+741
Proj. nawierzchnia bitumiczna
Km 0+732 Proj. przepust rurowy ø 100 mm z rur polietylenowych spiralnie karbowanych
0+720
0+720
Istniejący przepust rurowy ø 100
POZNAŃ
droga wojewódzka nr 434
KUNOWO
droga wojewódzka Nr 434
82,76
81,70
83,24
82,5
82,2
83,9
84,1
84,0
84,07
83,75
83,6
82,1
82,3
82,8
82,1
82,6
82,5
82,4
82,3
83,5
294/3
84,27
84,1
84,14
84,0
83,93
81,43
81,8
81,6
81,7
82,9
83,0
83,0
82,3
82,60
82,6
298/3
450
2200
20,0
20,0
9,50
8,0
0,5
2,0
3,5
4,0
2%
ø600
ø1000
R=5
299/4
81,79
82,96
83,0
ROW
4,0
4,0
8,0
298/4
0+732
proj. ogrodzenie ochronne ,sztywne , segmentowe U-11a o wysok. 1,20 m
proj. barieroporęcze- stalowe jednostron
U-11b o wysokości 1,20 m

Zał. Nr 2

PLAN ZAGOSPODAROWANIA TERENU

Budowa ciągu pieszo-rowerowego
Gostyń – Kunowo
odc . dr gminna do m. Ostrowo – m. Kunowo
etap I , l = 800 mb
/ wzdłuż drogi wojewódzkiej nr 434 /

Inwestor robót : Gmina Gostyń , ul.Rynek 2 , 6-800 Gostyń

Projektant : r

MAPA DO CELÓW PROJEKTOWYCH

Skala 1:500

województwo: wielkopolskie
powiat: gostyński
miejscowość: DUSINA; DALESZYN
jednostka ewid.: 300402_5, Gostyń-obszar wiejski
obręb: 0007 DUSINA
0006 DALESZYN
układ współrzędnych prostokątnych "2000"
układ wysokości "Kronsztad 86"

GN.GK.6640.1005.2018 Data opracowania mapy: 04.06.2018r.

Wykonawca:

USŁUGI GEODEZYJNE I PROJEKTOWE
Henryk Jankowiak
63-800 GOSTYŃ, Os. 700-lecia 6a
tel. (065) 572 69 02, 0-604 907 869
NIP 696-102-44-53, Regon 410049266

HENRYK JANKOWIAK
geodeta uprawniony
nr upr. 11863

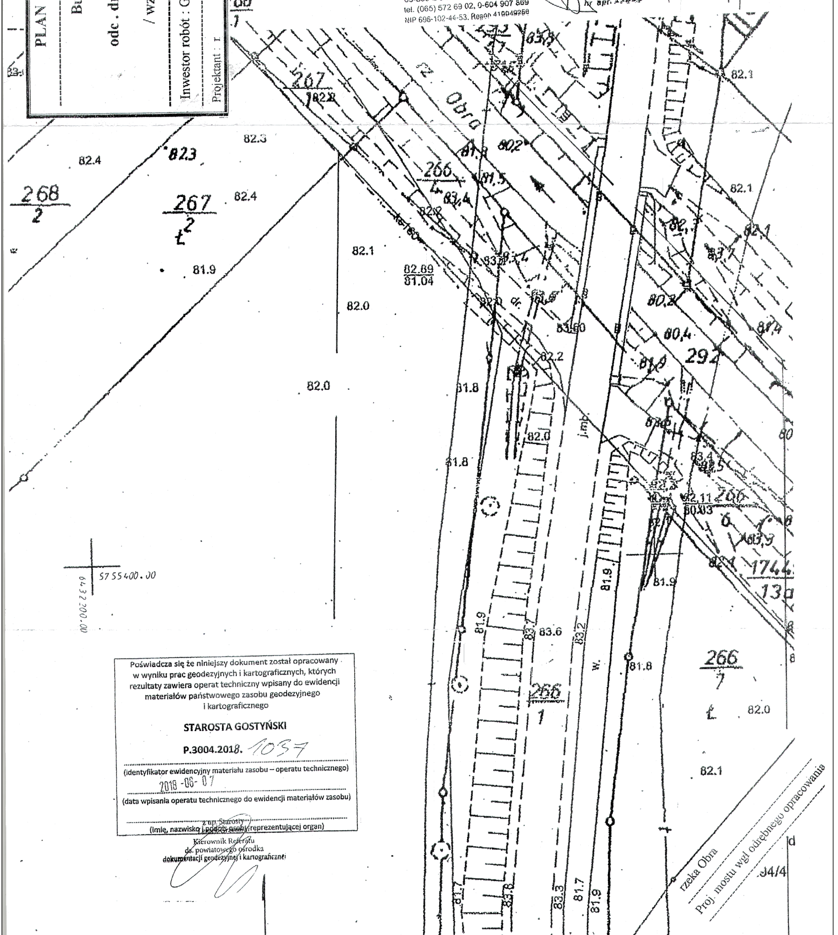

267
268
2
267
2
ł
82.4
82.3
82.3
82.4
81.9
82.1
82.0
82.0
82.89
81.04
266
4
Obra
802
81.5
83.4
dr.
81.8
82.2
82.0
j.mb
80.2
80.4
292
81.9
82.1
82.1
81.4
82.11
80.03
266
6
83.9
1744
13a
81.9
83.7
83.6
83.2
w.
81.8
266
7
ł
82.0
266
1
82.1
81.7
83.3
83.8
81.7
81.9
5755400.00
6432200.00
rzeka Obra
Proj. mostu wgl odrębnego opracowania
34/4
d

Poświadcza się że niniejszy dokument został opracowany w wyniku prac geodezyjnych i kartograficznych, których rezultaty zawiera operat techniczny wpisany do ewidencji materiałów państwowego zasobu geodezyjnego i kartograficznego

STAROSTA GOSTYŃSKI

P.3004.2018. 1037
(identyfikator ewidencyjny materiału zasobu – operatu technicznego)

2018-06-07
(data wpisania operatu technicznego do ewidencji materiałów zasobu)

z up. Starosty
(imię, nazwisko i podpis osoby reprezentującej organ)

Kierownik Referatu
ds. powiatowego ośrodka
dokumentacji geodezyjnej i kartograficznej